Kuva: Sini Siren

Hyvinvoinnin ytimessä

Eurajoen hyvinvointisuunnitelma 2027–2030

EURAJOKI

Lapsi-ystävällinen kunta

unicef

Kunnan asukkaiden terveyden ja hyvinvoinnin edistäminen on kuntalakiin sekä sosiaali- ja terveydenhuollon järjestämislakiin kirjattu kunnan keskeinen tehtävä. Hyvinvoinnin edistämistyöllä tuetaan kuntalaisten mahdollisuuksia hyvinvoinnin ylläpitoon ja sen parantamiseen. Edellytyksiä hyvinvoinnin edistämiseen luodaan laajassa yhteistyössä kunnan eri toimialojen kanssa.

Kuntien tulee valmistella kerran valtuustokaudessa laaja hyvinvointikertomus, joka on kuvaus kuntalaisten terveydestä ja hyvinvoinnista sekä näiden edistämisestä kunnassa. Kuntalain mukaan kuntien tulee edistää asukkaidensa hyvinvointia ja alueen elinvoimaa sekä järjestää palvelut asukkailleen taloudellisesti, sosiaalisesti ja ympäristöllisesti kestävällä tavalla. Eurajoen hyvinvointikertomus 2021–2024 on hyväksytty valtuustokauden päätteeksi toukokuussa 2025.

Eurajoen hyvinvointisuunnitelma vuosille 2027–2030 on eri hallinnonalojen asiantuntijoiden kanssa yhteistyössä koottu työväline, joka toimii ennen kaikkea tiedolla johtamisen välineenä, poliittisen päätöksenteon tukena sekä strategiatyön ja suunnittelun ja sen toimeenpanon perustana. Hyvinvointisuunnitelma linjaa tavoitteita hyvinvoinnin ja turvallisuuden edistämiseksi tuleville vuosille ja suunnitelmaan valitut painopisteet toimivat osana talousarviota ja toimialojen käyttösuunnitelmia.

Suunnitelman toteutumista arvioidaan ja päivitetään vuosittain talousarvion toteutumisen yhteydessä. Hyvinvointisuunnitelman valmistelussa on hyödynnetty Eurajoen hyvinvointikertomuksen 2021–2024 tietoja, Satakunnan hyvinvointialueen laajaa hyvinvointisuunnitelmaa sekä Valtioneuvoston periaatepäätöksen hyvinvoinnin, terveyden ja turvallisuuden edistäminen 2030- toimeenpanosuunnitelmaa. Hyvinvointisuunnitelman päämääränä on, että ihmiset voivat mahdollisimman hyvin, heillä on hyvä työ-, opiskelu ja toimintakyky ja he kokevat voivansa vaikuttaa omiin asioihinsa.

HYTE-kerroin on kannustin, joka tarkoittaa, että kuntien rahoituksen valtionosuuden suuruus määräytyy osaksi niiden tekemän hyvinvoinnin ja terveyden edistämistyön mukaan. HYTE-kerroin määräytyy prosessi- ja tulosindikaattoreiden perusteella. Prosessi-indikaattorit kuvaavat kunnan hyvinvoinnin ja terveyden edistämisen työtä. Tulosindikaattorit taas mittaavat muutosta väestön hyvinvoinnissa ja terveydessä. HYTE-kertoimen perustein kuntien kesken jaetaan vuosittain noin 116 miljoonaa euroa eli keskimäärin 19,20 euroa asukasta kohti. Vaihteluväli on noin 9 eurosta 25 euroon.

Vuonna 2025 Eurajoen kunta sai HYTE-kertoimen valtionosuutta 21 euroa/asukas eli yhteensä noin 193 000 euroa. Vaikka rahoituksen määräytymistekijänä HYTE-kertoimen euromääräinen merkitys on pieni, asian esille nostaminen ja rahoitusjärjestelmään sisällyttäminen korostaa asian painoarvoa ja tärkeyttä. HYTE-kertoimen tulos- ja prosessi-indikaattorit on huomioitu hyvinvointisuunnitelmaa valmisteltaessa.

Hyvinvointisuunnitelman valmistelusta vastaa Eurajoen kunnan poikkihallinnollinen hyvinvointiryhmä. Tämän lisäksi tavoitteiden asettamiseen on osallistettu eri hallinnonalojen asiantuntijoilta, kuntalaisia, yhdistyksiä, nuorisovaltuustoa sekä ikä- ja vammaisneuvostoa.

Kuva: Sini Siren

Hyvinvointisuunnitelman tavoitteet:

Eurajoen hyvinvointisuunnitelma vuosille 2027–2030 sisältää kolme painopistealuetta:

1. Hyvinvointia edistävä toiminta ja palvelut

1.1. Osallisuus ja mielekäs arki

Kuntastrategia: Hyvinvoiva Eurajoki

2. Viihtyisä ja turvallinen arkiympäristö

Kuntastrategia: Toimiva Eurajoki

3. Elinvoimainen Eurajoki

Kuntastrategia: Vetovoimainen Eurajoki

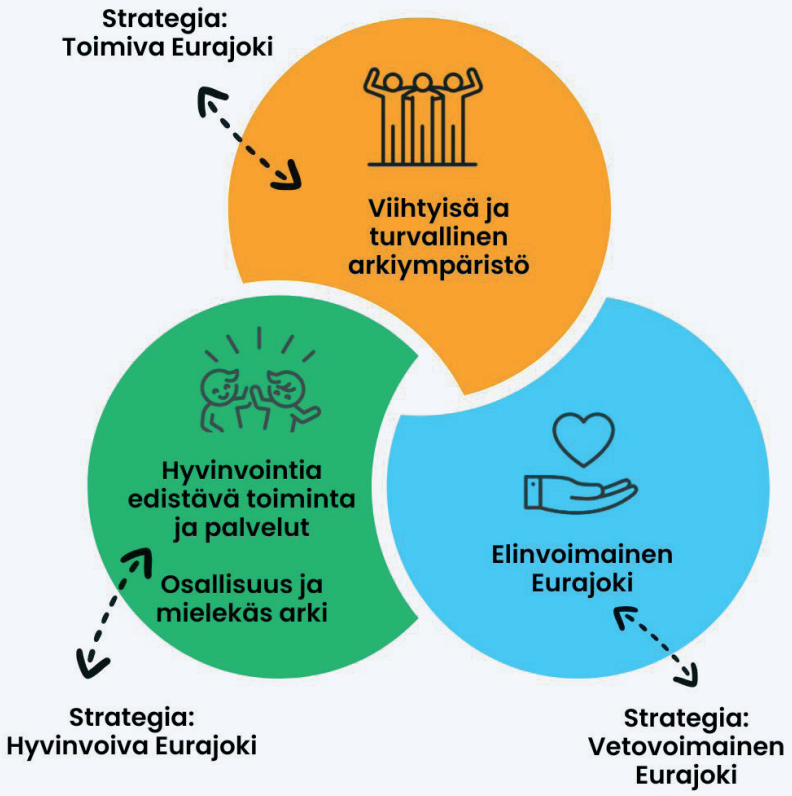

Hyvinvointisuunnitelman teot ja toimenpiteet

Hyvinvointisuunnitelman tavoitteiden eteenpäinviemiseksi on asetettu konkreettisia tekoja, joihin eri hallintokunnat sitoutuvat tulevien vuosien aikana. Osa teoista ja toimenpiteistä on aloitettu jo edellisellä valtuustokaudella ja näiden toteuttaminen jatkuu edelleen. Teot voivat olla laajuudeltaan erikokoisia aina hyvin konkreettisista toimenpiteistä suurempiin kokonaisuuksiin. Kuntalaisten hyvinvoinnin edistämiseksi asetetuissa teoissa toistuu tiedon tarjoaminen, jotta kuntalainen saa vinkkejä ja ajankohtaista tietoa hyvinvointinsa, terveytensä ja turvallisuutensa edistämiseen. Kuntalaisille tarjotaan eri viestintäkanavia hyödyntäen tietoa kunnan alueen mahdollisuuksista oman terveyden ja toimintakyvyn edistämiseksi, terveellisten arkirutiinien, ympäristöterveyden, liikenneturvallisuuden ja mielenterveyden edistämisen tueksi. Unicef lapsiystävällinen kunta -logolla on merkitty tavoitteet, jotka sisältävät lapsiin ja nuoriin kohdennettuja toimenpiteitä.

Hyvinvointisuunnitelman seuranta ja mittarit

Hyvinvointisuunnitelmaan on valittu mittareita, joiden avulla voidaan seurata ja todentaa tavoitteiden saavuttamista ja eri hallintokunnissa tehtyä työtä kuntalaisten hyvinvoinnin edistämiseksi. Osa mittareista ovat valtakunnallisia (mm. kouluterveyskysely ja terveyden edistämisen aktiivisuutta kuvaava TEA-viisari), jonka lisäksi mukaan on valikoitunut omia mittareita. Hyvinvointisuunnitelman toteutuksesta vastaavat kunnan toimijat yhteistyössä kumppaneidensa sekä verkostojensa kanssa.

Hyvinvointityön tavoitteiden toteutumisesta raportoidaan hyvinvointi- ja kuntakehityslautakunnalle, kunnanhallitukselle sekä valtuustolle alkusyksystä osavuosiraporttina 1–6. Osavuosiraportin lisäksi hyvinvointisuunnitelman toteutumisesta tehdään vuosittainen raportti.

1. Hyvinvointia edistävä toiminta ja palvelut

Lähtötilannetta kuvaavat indikaattorit:

Varhaiskasvatukseen 31.12. osallistuneet 1–6-vuotiaat vastaavan ikäisestä väestöstä (2024), %

73,6 %

Kokee terveydentilansa keskinkertaiseksi tai huonoksi (2025), %

7 %	4. ja 5. luokan oppilaista
20 %	8. ja 9. luokan oppilaista
26 %	Lukion 1. ja 2. luokan oppilasta

Terveyttä edistäviä elintapoja -summaindikaattori (2025), %

23 %	4. ja 5. luokan oppilaista
10 %	8. ja 9. luokan oppilaista

Vähintään tunnin päivässä liikkuvat (2025), %

36 %	4. ja 5. luokan oppilaista
25 %	8. ja 9. luokan oppilaista
16 %	Lukion 1. ja 2. luokan oppilaista

Pelaa rahapelejä viikoittain (2025), %

7 %	8. ja 9. luokan oppilaista
0 %	Lukion 1. tai 2. vuoden oppilaista

Käyttää päivittäin jotain tupakkatuotetta tai sähkösavuketta (2025), %

13 %	8. ja 9. luokan oppilaista
5 %	Lukion 1. ja 2. luokan oppilaista

Lonkkamurtumat 65 vuotta täyttäneillä, % vastaavan ikäisestä väestöstä (2024)

0,8 %

Lasten ja nuorten fyysinen toimintakyky (MOVE! -mittaus), % oppilaista, joilla heikko fyysinen toimintakyky (2025)

35 %	5. luokan oppilaista
32 %	8. luokan oppilaista

Liikunnan edistäminen kunnissa TEA-pistemäärä (2024):

65

Perusopetuksen TEA-pistemäärä (2025):
68

Sairastavuusindeksi, ikävakioitu (2023):
82,4

Tavoite	Toimenpide	Arviointimittari	Vastuutaho
Terveellisten ruokatottumusten edistäminen	Otetaan käyttöön ravitsemuksella hyvinvointia – tarkistuslista (pdf) Kuullaan lasten ja nuorten toiveita ruokapalveluissa Terveellisten ruokatottumusten huomioiminen seuratoiminnassa mm. koulutuksin Ruokailun järjestäminen kasvatustapahtumana, jossa kannustetaan terveellisiin valintoihin Edistetään eri ikäisten hyvää ravitsemusta opetuksessa, vanhempainilloissa, koulutuksin, kampanjoin ja tiedottamalla Kannustetaan kouluja hakemaan Kouluruokadiplomia Nykytila.fi arviointityökalu käytössä (pdf) Tuetaan perheitä vaikuttavien toimintamallien avulla (Neuvokas perhe) ja tarjoamalla tukea huomioiden erityistarpeet Elintapaneuvontaa juurrutetaan yhteistyössä hyvinvointialueen kanssa (kaikki ikäluokat) ja ohjautuvuus kunnan ryhmiin Varhaiskasvatussuunnitelmat sisältävät lasten ruokakasvatuksen järjestämisen varhaiskasvatuksen ruokailusuosituksen (VRN 2024) mukaan Haetaan kouluhedelmätukea hedelmien, marjojen ja kasvisten tarjoamiseksi	Tarkistuslista otettu käyttöön kyllä/ei Toteutuneet toiveruokaviikot ja kouluruokatyöryhmät / lukuvuosi Ei syö aamupalaa joka arkiaamu, % 4. ja 5. luokka ja 8. ja 9. luokka Ei syö hedelmiä, marjoja ja kasviksia joka pvä, % 4. ja 5. luokka ja 8. ja 9. luokka Toteutuneet koulutukset, tapahtumat ja kampanjat Kouluruokadiplomi haettu / määrät Diplomikoulut Nykytila.fi – arvioinnissa mukana olevat yksiköt Neuvokas perhe – toimintamallit ovat käytössä varhaiskasvatuksessa ja perusopetuksessa Elintapaneuvonnasta ohjautuneiden ja liikuntaryhmiin osallistuneiden määrät Ruokakasvatuksen tavoitteet ja hyvät käytännöt on kirjattu kunnan varhaiskasvatuksen suunnitelmaan kyllä / ei Hedelmätukea on haettu kyllä / ei	rehtorit, opetushenkilöstö, varhaiskasvatusjohtaja, varhaiskasvatuksen henkilökunta,ruokapalvelupäällikkö, sivistysjohtaja, hyvinvointikoordinaattori, hyvinvointipäällikkö ja liikuntaneuvojat Yhteistyötaho: hyvinvointialue

Tavoite	Toimenpide	Arviointimittari	Vastuutaho
Lasten ja lapsiperheiden fyysisen aktiivisuuden lisääminen Lapsiystävällinen kunta unicef	Vahvistetaan Neuvokas perhe -toimintamallin toteuttamista varhaiskasvatuksessa ja perusopetuksessa Kehitetään arjen fyysistä aktiivisuutta edistäviä palveluita ja omatoimisen liikkumisen mahdollisuuksia, huomioidaan erityisryhmät Koko perheen aktivoiminen liikkumisen lisäämiseen esim. erilaisten haasteiden ja tiedottamisen avulla Perheliikuntaryhmien ja toimintojen järjestäminen yhdistysyhteistyössä Varhaiskasvatuksessa kiinnitetään huomiota erityisesti vähän liikkuvien lasten päivittäiseen liikkumiseen lähiympäristössä ja sisätiloissa Liikkuva varhaiskasvatus toimintamallia toteutetaan kaikissa varhaiskasv. yksiköissä	Toimintamallin käyttöaste ja kouluttautuneen henkilöstön osuus Toteutunut toiminta, toimintoihin osallistuneiden lasten ja nuorten määrät Tiedotteiden ja haasteiden määrät Ryhmiin osallistuneiden määrät Varhaiskasvatukseen osallistuvien lasten fyysisen aktiivisuuden lisääntyminen liikkuva varhaiskasvatus - toimintamallin mukaisesti	sivistysjohtaja, hyvinvointipäällikkö, liikuntaneuvoja, rehtorit, varhaiskasvatusjohtaja, varhaiskasvatusyksiköiden johtajat, perhepäivähoidon esihenkilö Yhteistyötaho: hyvinvointialueen perhekeskus Etelätuuli
Kouluikäisten fyysisen toimintakyvyn parantuminen Lapsiystävällinen kunta unicef	MOVE-mittauspolun kehittäminen (kouluterveydenhuolto, liikuntapalvelut ja koulu) Koulu- ja opiskelupäivien rakennetta muokataan siten, että liikkuminen on mahdollista koulupäivän aikana välkkäreiden/liikuntatutoreiden tai muiden toimijoiden toteuttamana Höntsätoiminnan käynnistäminen yhdistysyhteistyössä Oppilaskunnan hallitusten ja oppilaiden osallistaminen koulupäivän aktivoinnin suunnitteluun Harrastamisen Suomen mallin (HSM) toiminnan toteuttaminen palautteiden ja toiveiden mukaisesti Matalan kynnyksen vapaa-ajantoimintojen järjestäminen koulujen loma-aikoina (leirit, uimakoulut, tapahtumat, retket)	Lasten ja nuorten MOVE-tulosten paraneminen Perusopetuksen TEAviisarikyselyn tulokset paranevat Toteutuneiden ryhmien, kerhojen ja toimintojen määrät, osallistuneiden määrät	hyvinvointipäällikkö, hyvinvointipalveluesihenkilö, rehtorit, sivistysjohtaja, opetushenkilöstö, liikuntaneuvojat, hyvinvointikoordinaattori ja HSM:stä vastaava rehtori Yhteistyötaho: hyvinvointialueen kouluterveydenhuolto, yhdistykset

Tavoite	Toimenpide	Arviointimittari	Vastuutaho
Lukioikäisten fyysisen toimintakyvyn parantuminen	Säännöllinen ohjattu kuntosalivuoro koulupäivän jälkeen Liikkumisen aktivointi arjessa somevideoiden avulla Hyvinvointiin liittyvien toimintojen järjestäminen yhteistyössä oppilaskunnan kanssa Maksuttomien kuntosalivuorojen tarjoaminen 18-vuotiaille kuntalaisille	Osallistujamäärät, toimintojen määrät	lukion rehtori, hyvinvointipäällikkö ja liikuntaneuvojat
Lasten ja nuorten riittävä uni	Unesta ja peliajoista keskustellaan vanhempainilloissa, oppimiskeskusteluissa ja vasukeskusteluissa Neuvokas perhe -menetelmä käytössä varhaiskasvatuksessa	Kouluterveyskysely, riittävästi nukkuvien määrä kasvaa Menetelmä käytössä	rehtorit, päiväkotien johtajat, varhaiskasvatusjohtaja, perhepäivähoidon esihenkilö
Elintapaneuvonnan mahdollistaminen	Vahvistamme ja kehitämme eri ikäisten elintapaneuvonnan palveluketjuja	Elintapaneuvontaan ja ryhmiin osallistuneiden määrät	liikuntaneuvojat, hyvinvointipäällikkö Yhteistyötaho: hyvinvointialue
Ikäihmisten toimintakyvyn ylläpitäminen	Voimaa vanhuuteen -hankkeen toimenpiteet (mm. koulutukset ja tapahtumat) Järjestetään ikääntyneille Voi hyvin-ryhmiä Järjestetään poikkihallinnollisesti toimintoja ja tilaisuuksia ikäihmisten fyysisen toimintakyvyn ylläpitämiseen (mm. penkkilenkit)	Tapahtumien ja koulutusten määrä Liikuntaryhmien ja osallistujien määrät Toimintoihin osallistuneiden määrät ja kunnan liikuntapalveluihin ohjautuneiden sekä yhteistyöohjauksen määrät Lonkkamurtumat ja kaatumiset vähenevät	hyvinvointipäällikkö, liikuntaneuvoja, hyvinvointikoordinaattori, ikäneuvosto Yhteistyötaho: hyvinvointialue, ikäinstituutti ja yhdistykset

Tavoite	Toimenpide	Arviointimittari	Vastuutaho
Liikunnallisen elämäntavan mahdollistaminen työikäisille ja iäkkäille	Matalan kynnyksen liikuntatoimintojen järjestäminen työikäisille Nykyisten ulkoilureittien kohentaminen ja uusien tekeminen yhteistyössä yhdistysten kanssa Voimaa vanhuuteen - hankkeen toteuttaminen yhteistyössä mm. apteekkien kanssa	Liikuntatoimintoihin osallistuneiden määrät Hoidettujen liikunta-paikkojenmäärä Voimaa vanhuuteen -hankkeen toimenpiteiden toteutuminen ja viestintä kuntalaisille	liikuntaneuvoja, hyvinvointipäällikkö, hyvinvointi-koordinaattori Yhteistyötaho: hyvinvointialue ja apteekit
Hyvinvoinnin ja ter-veyden-edistämistyön kytkeminen osaksi yhdistystoimintaa	Avustustoiminnan myöntämisen kriteerit muokattu ja lähellä.fi otettu käyttöön kunnan nettisivuilla	Lähellä.fi otettu käyttöön kyllä / ei Avustettujen yhdistysten määrä	hyvinvointipalvelu-päällikkö, hyvinvointi-päällikkö ja hyvinvointi-koordinaattori
Ehkäisevää päihdetyötä toteutetaan suunnitellusti ja laajassa yhteistyössä	Alkoholi-, tupakka- ja rahapelihaittojen ehkäisyyn kehitetyn Pakka- toiminta-mallin toteuttaminen yhteistyössä	Ikärajavalvottavien tuotteiden saatavuus alaikäisille vähenee	hyvinvointi-koordinaatto-ri, hyvä mieli- työryhmä Yhteistyötaho: hyvinvoin-tialue ja paikalliset kaupat
Päihteiden käytön ennaltaehkäisy ja terveellisten elämäntapojen ja päihteettömyyden edistämisen kaiken ikäisillä	Ehkäisevän päihdetyön huomioiminen seuratoimin-nassa mm. koulutuksin Terveellisen elämäntavan ja päihteettömyyden aktiivinen esiin nostaminen nuoriso-työssä (ilmiöihin puuttuminen ja jalkautuminen) Päihteettömyyttä ja tietoi-suutta terveellisistä elämän-tavoista tuodaan näkyväksi nettisivuilla, vanhempainilloissa, sosiaalisessa mediassa, nuokkareilla, kasvamme yhdessä illoissa, kyselyin ja kohtaamispaikkatoiminnassa Päihdehaittojen ehkäisyn menetelmät ovat osa työntekijöiden perus- ja täydennyskoulutusta Päihde- ja pelikasvatussuun-nitelman jalkauttaminen varhaiskasvatuksen, peruskoulun ja lukion yksiköihin Tarjotaan tietoa päihteistä ja lääkkeiden yhteisvaikutuksista työikäisille ja yli 65-vuotiaille	Koulutusten ja yhteistyön määrä Avointen nuorten iltojen, jalkautumisten ja tavoi-tettujen nuorten määrä Ehkäisevän päihdetyön toimintojen, tilaisuuksien ja tiedotteiden määrät (vuosikello) Satakunnan päihdetilannekysely Toteutuneet koulutukset Päihde- ja pelikasvatus-suunnitelma on käytössä kaikissa kouluissa ja esiopetuksessa Työikäisille/ikäihmisille jaettu tietoa kohdenne-tusti ehkäisevän päihdetyön asioista	hyvinvointipalvelu-päällikkö, Hyvä mieli työryhmä, hyvinvointi-koordinaattori, nuorisotyöntekijät, liikuntaneuvojat Yhteistyötaho: hyvinvointialue, apteekit

Tavoite	Toimenpide	Arviointimittari	Vastuutaho
Rahapelaamisen vähentäminen	Aktiivinen tiedottaminen ja puuttuminen	Järjestettyjen toimintojen määrä Huolta herättävää päihteiden tai tupakka- ja nikotiinituotteiden käyttöä tai rahapelaamista 8. ja 9.luokka ja lukion 1. ja 2. luokka (kouluterveyskysely)	hyvinvointi-koordinaattori, rehtorit, nuorisotyöntekijät, Hyvä mieli -työryhmä
Terveysviestinnän lisääminen terveellisistä arkirutiineista työikäisille ja ikääntyneille	Lisätään terveysviestintää kunnan painetussa viestinnässä (Makasiini tai erillinen hyvinvointiteemaliite) Koordinoidaan tietoiskuja ja neuvontaa terveellisistä arkirutiineista yhteistyössä yhdistysten kanssa Kunnan toimintaryhmissä ja tapahtumissa jaetaan materiaaleja ja otetaan puheeksi terveelliset arkirutiinit	Tieto terveellisistä arkirutiineista lisääntyy painetussa viestinnässä Toteutuneet tietoiskut ja tapahtumat	hyvinvointi-koordinaattori, liikuntaneuvoja, elinvoimapäällikkö
Lapsiystävällinen kunta – mallin säilyttäminen	Unicef – lapsiystävällinen kunta mallin toteuttaminen ja jatkon turvaaminen Turvataan avustaja-/ohjaajaresurssit yksilöllisin perustein	Lapsiystävällinen kunta tunnustus on / ei ole Resurssien määrä	sivistysjohtaja

1.1. Osallisuus ja mielekäs arki

Lähtötilannetta kuvaavat indikaattorit:

Tuntee itsensä yksinäiseksi (2025), %

1 %	4. ja 5. luokan oppilaista
11 %	8. ja 9. luokan oppilaista
4 %	Lukion 1. ja 2. luokan oppilaista

Tyytyväinen elämäänsä tällä hetkellä (2025), %

87 %	4. ja 5. luokan oppilaista
70 %	8. ja 9. luokan oppilaista
73 %	Lukion 1. ja 2. luokan oppilaista

Kohtalainen tai vaikea ahdistuneisuus (2025), %

24 %	8. ja 9. luokan oppilaista
15 %	Lukion 1. ja 2. luokan oppilaista

Koulu-uupumus (2025), %

23 %	8. ja 9. luokan oppilaista
16 %	Lukion 1. ja 2. luokan oppilaista

Harrastaa jotakin ainakin kerran viikossa (2025), %

88 %	4. ja 5. luokan oppilaista
78 %	8. ja 9. luokan oppilaista
78 %	Lukion 1. ja 2. luokan oppilaista

Syrjäytymisriskissä (ei työssä, ei opiskele, ei ole varusmiespalvelussa) olevat 18 – 24-vuotiaat, % vastaavan ikäisistä (2024)

19,7 %

Äänestysaktiivisuus kuntavaaleissa (2025)

59,9 %

Työkyvyttömyyseläkettä saavat 25-64-vuotiaat, % vastaavan ikäisestä väestöstä (2024)

6,3 %

Yksinasuvat 75 vuotta täyttäneet, % vastaavan ikäisestä asuntoväestöstä (2024)
35 %

Kulttuurin edistäminen kunnassa, TEA-pistemäärä (2025)
77

Kirjasto, lainaajia / asukasluku (2025), %
36 %

Tavoite	Toimenpide	Arviointimittari	Vastuutaho
Mielen hyvinvoinnin rakenteiden kartoittaminen ja mielenterveyden edistämisen osaamisen kehittäminen Lapsi-ystävällinen kunta unicef	Otetaan THL:n mielen hyvinvoinnin ABC-malli käyttöön Tiedotetaan Eurajoen mielen hyvinvoinnin palvelutarjonnasta Henkilöstön mielenterveyden edistämisen osaamisen kartoittaminen ja kouluttaminen	Malli otettu käyttöön ja sitoumus tehty Tiedotteiden määrä ja tietoa löytyy nettisivuilta Henkilöstön mielenterveyden edistämisen osaaminen kartoitettu Koulutusten määrä	sivistysjohtaja, hyvinvointikoordinaattori, Hyvä mieli -työryhmä
Mahdollistetaan kolmannen sektorin toimintaa mielen hyvinvointiin liittyen	Järjestetään hyvinvointimessut yhdessä yhdistysten kanssa Tapahtumien järjestäminen yhdistysyhteistyössä Tuetaan yhdistyksiä toimintojen järjestämisessä	Messut järjestetty ja kävijämäärä Tapahtumien ja osallistujien määrä Avustusten määrät	hyvinvointikoordinaattori, hyvinvointipalveluesihenkilö, sivistysjohtaja, hyvinvointipäällikkö
Varhaiskasvatus- ja perusopetusikäisten lasten tunnetaitojen vahvistaminen (tunnekielen osaaminen) Lapsi-ystävällinen kunta unicef	Varhaiskasvatuksessa ja perusopetuksessa järjestetään tunnekasvatusta hyödyntäen eri menetelmiä (Huomaa hyvä, Ihmeelliset vuodet, tunnekortit) Järjestetään 7 lk. kamutunnit Henkilöstön koulutus tunnetaitokasvatukseen	Työntekijöiden menetelmäosaaminen ja koulutuksiin osallistuneiden määrät Kamutunneille osallistuneiden määrät	päiväkotien johtajat, rehtorit, perhepäivähoidon esihenkilö ja varhaiskasvatusjohtaja

Tavoite	Toimenpide	Arviointimittari	Vastuutaho
Kasvun ja vanhemmuuden tukeminen	Keskittymisen vaikeuksien, toiminnanohjauksen, ajankäytön ja aistiyliherkkyyksien tukeminen Perheliikuntaryhmien ylläpitäminen nykyisellä tasolla Kunta tukee perheiden yhteistä ajanviettoa eri ikäkausina ja tarjoaa matalan kynnyksen mahdollisuuksia saada tietoa ja keskustella vanhemmuudesta Avoimen päiväkotitoiminnan kehittäminen	Nepsy-kouluttautuneiden määrät ja toimenpiteet Osallistujamäärät ja toimintojen määrä Avoimeen päiväkotitoimintaan osallistuneiden määrä Kysely palvelua käyttäneiltä tehty ja toimenpiteet	liikuntaneuvoja, varhaiskasvatusjohtaja, sivistysjohtaja, varhaiskasvatuksen henkilöstö Yhteistyötaho: hyvinvointialueen perhekeskus Etelätuuli, seurakunta, yhdistykset
Kuntalaisten mielen hyvinvoinnin tukeminen	Mielen hyvinvointi monialaisten oppimiskokonaisuuksien teemaksi kouluissa Ikäihmisten hyvinvointikaveritoiminnan järjestäminen yhteistyössä järjestöjen kanssa Kansalaisopiston mielen hyvinvointia tukevien kurssien lisääminen (esim. mielenterveyden ensiapukurssi ja luontoliikuntakurssi) Omaishoitajien tukeminen esim. ryhmätoimintojen avulla yhdistysyhteistyössä Tiedotetaan lasten ja nuorten älypuhelimien käyttösuosituksista vapaa-ajalla erilaisin kampanjoin Mielen hyvinvointikampanjoiden järjestäminen eri ikäisille Vahvistetaan eri ikäisten aivoterveyttä teematapahtumin ja tiedottamalla	Mielen hyvinvointi huomioitu toiminta- ja lukuvuosisuunnitelmissa Hyvinvointikavereiden ja koulutusten määrä Kansalaisopiston kurssien määrät Ikäihmisten huoli-ilmoitusten määrä Omaishoitajille tarjottujen ryhmien määrät Koulutusten, tilaisuuksien ja kampanjoiden määrät	Hyvä mieli -työryhmä, sivistysjohtaja, rehtorit, varhaiskasvatuspäällikkö, hyvinvointikoordinaattori, hyvinvointipäällikkö, elinvoimapäällikkö ja kirjastotoimenjohtaja Yhteistyötaho: seurakunta ja yhdistykset

Tavoite	Toimenpide	Arviointimittari	Vastuutaho
Syrjäytymisvaarassa olevien eri ikäisten kuntalaisten tavoittaminen, elämänhallinnan tukeminen sekä yksinäisyyden vähentäminen Lapsi-ystävällinen kunta unicef	Nuorilla on mahdollisuus keskustella turvallisen aikuisen kanssa ja tulla kohdatuksi aidossa vuorovaikutuksessa Nuorisopalveluiden järjestämien ryhmäytymistoimintojen järjestäminen Ohjaamo-toiminnan kehittäminen ja vakiinnuttaminen Etsivän nuorisotyö apuna etsimässä nuoren tarvitsemaa palvelua JOPO-toiminnan mahdollistaminen kaikille sitätarvitseville Järjestetään ikäihmisille mm. hyvinvointikaveri- ja kammaritoimintaa Ikäihmisten arjen apu -palvelun selvittäminen Osallistujien Suomi -ohjelman toimenpiteiden toteuttaminen yhteistyössä	Avointen nuorten iltojen ja tavoitettujen nuorten määrä, riittävät resurssit Raportti järjestetyistä toiminnoista Ohjaamon asiakasmäärät ja toiminnot Etsivä nuorisotyön asiakasmäärät ja eteenpäin ohjautuneet Joustavan perusopetuksen (JOPO) osallistujamäärät Kammarin toimintakertojen ja hyvinvointikaveritoimintaan osallistuvien määrä Arjen apu -palvelu otettu käyttöön kyllä/ei Osallistujien Suomi toteutuneiden toimenpiteiden määrä	hyvinvointipalvelu-esihenkilö, nuorisotyöntekijät, työ- ja yksilövalmentajat, elinvoimapäällikkö, etsivä nuorisotyöntekijä, hyvinvointi-koordinaattori ja rehtorit, oppivelvollisuutta valvova työryhmä Yhteistyötaho: hyvinvointialue, yhdistykset
Kuntalaisten aktivointi vapaa-ehtoistoimintaan	Uusien vapaaehtoisten kouluttaminen Koulutettujen vapaaehtoisten huomioiminen ja jatkokouluttaminen Yhdistysyhteistyön ja kumppanuussopimusten hyödyntäminen uusien vapaaehtoisten rekrytoinnissa Yhteisöllisyyteen ja naapuriapuun kannustaminen	Koulutettujen määrä Kunnan vapaaehtoisten määrä Kumppanuussopimusten määrä Toimenpiteiden ja niihin osallistuneiden määrä	hyvinvointi-koordinaattori, liikuntaneuvoja ja hyvinvointipalvelu-esihenkilö, nuoriso-työntekijät, kulttuuri- ja matkailutuottaja sekä matkailu- ja tapahtumatuottaja Yhteistyötaho: yhdistykset

Tavoite	Toimenpide	Arviointimittari	Vastuutaho
Kulttuurihyvinvoinnin edistäminen ja saavutettavuuden lisääminen	Palvelulaitoksissa asuvien kuntalaisten huomioiminen kulttuuritarjonnassa Olemassa olevan kulttuuritoiminnan näkyväksi tekeminen ja kuntalaisten kuuleminen Tuodaan esille kulttuurin ja taiteen hyvinvointia edistävät vaikutukset Tapahtumatuotannon ylläpitäminen kaikissa ikäryhmissä Kulttuurikasvatus-suunnitelman toteuttaminen varhaiskasvatuksesta perusopetukseen Huomioidaan vammaiset kulttuuritapahtumia suunniteltaessa ja huolehdi-taan kulttuuritapahtumien esteettömyydestä Omaehtoiseen taide- ja kulttuuritoimintaan kannustaminen ja tukeminen	Järjestettyjen toimintojen määrä Some-päivitysten, tiedotteiden, kyselyiden ja Makasiini- sekä Kesämenot-lehden juttujen määrät Toteutuneet tapahtumat ja osallistujamäärät Kulttuurikasvatussuunni telmaan osallistuneiden yksiköiden ja toimintojen määrä Kulttuuritapahtumat ovat kaikkien saavutettavissa kyllä / ei Avustusten ja uusien toimintamallien määrä	hyvinvointipalvelu-esihenkilö, kulttuuri- ja matkailutuottaja, matkailu- ja tapahtumatuottaja
Kuntalaisten osallisuuden vahvistaminen ja aktiivinen kuuleminen	Kuntalaisten kuulemis-tilaisuuksien järjestäminen (Kuntavaikuttamo / asukasraati) Hyvinvointitiedon- ja palautteen kerääminen erilaisten kyselyjen muodossa kunnan eri yksiköissä Osallistavan budjetoinnin toteuttaminen ja siitä tiedottaminen Ikä- ja vammaisneuvostojen toiminnan varmistaminen ja mahdollistaminen Selvitetään digiraati - verkko-palvelun käyttöönottoa	Järjestettyjen tilaisuuksien määrä Kyselyiden, palautteiden, toimenpiteiden ja vastaajien määrät Osallistavan budjetoinnin ideoiden ja äänien määrät Neuvostojen kokousten, aloitteiden ja toimintojen määrä Digiraati otettu käyttöön kyllä / ei	elinvoimapäällikkö, kunnanjohtaja, hyvinvointi-koordinaattori, hyvinvointipäällikkö, nuorisotyöntekijä ja hyvinvointipalvelu-päällikkö Yhteistyötaho: yhdistykset

Tavoite	Toimenpide	Arviointimittari	Vastuutaho
Monipuoliseen lukutaitoon panostaminen	Kehitämme lukemista kehittäviä ja innostavia toimenpiteitä kaiken ikäisille Lukutaitostrategian valmistaminen Kirjastopolun toteuttaminen Lukutaitotyön kohdentaminen erityisesti niihin henkilöihin ja ryhmiin, jotka eivät säännöllisesti käytä kirjastopalveluja ja joiden lukutaito tarvitsee tukea	Toteutuneet toimenpiteet Lukutaitostrategia toteutunut Kirjastossa käyneiden luokkien ja vakaryhmien määrät Toimintojen määrä	kirjastotoimenjohtaja, rehtorit, varhaiskasvatusjohtaja
Kuntalaisten mielekkään harrastamisen tukeminen kansalaisopistotoiminnan avulla	Monipuolisten hyvinvointiin panostavien kurssien järjestäminen	Kansalaisopiston toteutuneet kurssit ja kurssilaisten määrä Uusien toimintojen määrät	kirjastotoimenjohtaja, elinvoimapäällikkö
Edistetään kuntalaisten osallistumista erilaisiin tapahtumiin ja toimintoihin	Matalan kynnyksen kohtaamispaikkojen ja vuorovaikutuksen mahdollistaminen Maksuttoman ja monipuolisen harrastamisen mahdollistaminen yhdistyksille ja kuntalaisille kunnan tiloissa Tapahtumien ja kampanjoiden järjestäminen yhdistysyhteistyössä mm. messut ja penkkilenkit	Kohtaamispaikkojen määrä ja osallistujamäärät Asiakaspalaute yhdistyksiltä ja kuntalaisilta harrastus- ja toimintapaikoilta Yhteistyössä järjestettyjen tapahtumien ja toimintojen määrä	hyvinvointipäällikkö, hyvinvointikoordinaattori, hyvinvointipalveluesihenkilö Yhteistyötaho: yhdistykset
Lasten ja nuorten harrastustoiminnan tukeminen	Harrastamisen Suomen mallin kerhotoiminnan toteuttaminen Liikkumisryhmän järjestäminen seuratoiminnan ulkopuolisille Yhteistyömallien kehittäminen harrastustoiminnan järjestämiseen liikunta- ja nuorisotyön, koulujen sekä yhdistysten kanssa Tuetaan yhdistyksiä toiminta- ja toimitila-avustuksin	Toteutuneet Suomen mallin kerhotoiminnot/lukuvuosi Matalan kynnyksen liikkumisryhmien osallistujamäärä Harrastustoiminnassa tavoitettujen lasten ja nuorten määrä Myönnettyjen avustusten määrä	hyvinvointikoordinaattori, hyvinvointipäällikkö, nuorisotyöntekijät, liikuntaneuvojat, hyvinvointipalveluesihenkilö Yhteistyötaho: hyvinvointialue, yhdistykset

Tavoite	Toimenpide	Arviointimittari	Vastuutaho
Monipuolisten ja tarpeenmukaisten asumisen mahdollistaminen	Tarjotaan edullisia asumismuotoja kaiken ikäisille Tuetaan nuorten ensiasunnon hankkimista	Kunnan asuntojen käyttöaste Myönnettyjen ensiasuntoavustusten määrä Tehdyt kampanjat	elinvoimapäällikkö, rakennusmestari, tekninen johtaja
Kirjaston palveluiden, tilojen ja tapahtumien markkinointi	Kirjastoa markkinoidaan ja hyödynnetään yhteisöllisenä kohtaamispaikkana Luku- ja kirjoituspiirien järjestäminen	Lainausmäärät /asukas Kirjastokäynnit / asukas Kirjastossa järjestettyjen tapahtumien ja tapahtumiin osallistuneiden määrä	kirjastotoimenjohtaja, sivistysjohtaja, varhaiskasvatusjohtaja
Tarjotaan ajanmukaiset ja asiakkaiden tarpeisiin vastaavat digitaaliset palvelut sekä opastetaan niiden käyttöön	Järjestetään opastusta digitaalisten palveluiden käytössä Kirjasto opastaa e-palveluiden käytössä yhdenvertaisuuden ja saavutettavuuden edistämiseksi	Tavoitettujen asiakkaiden ja tilaisuuksien määrä e-aineistojen lainausmäärä/asukas	elinvoimapäällikkö, kirjastotoimenjohtaja
Lasten ja nuorten kuulemisen edistäminen	Lapsiparlamentin vakiinnuttaminen Nuorisovaltuuston, oppilaskuntien ja tukioppilaiden yhteisöllisyyttä edistävien toimintojen järjestäminen Nuorisovaltuustomyönteinen kunta -sertifikaatin hakeminen ja säilyminen Lapsiystävällinen teko -kyselyn järjestäminen	Lapsiparlamenttitoiminta on vakiintunut kyllä / ei Nuorisovaltuuston, oppilaskuntien ja tukioppilaiden järjestämät toiminnot Sertifikaatti haettu / säilyy kyllä / ei Kysely järjestetty ja vastanneiden lasten / nuorten määrä	hyvinvointipalvelu-esihenkilö, nuorisotyöntekijä, sivistysjohtaja

2. Viihtyisä ja turvallinen arkiympäristö

Lähtötilannetta kuvaavat indikaattorit:

Tapaturmat koulussa tai koulumatkalla kouluvuoden aikana (2025), %

50 %	4. ja 5. luokan oppilaista
26 %	8. ja 9. luokan oppilaista
13 %	Lukion 1. ja 2. luokan oppilaista

Kaatumisiin ja putoamisiin liittyvät hoitojaksot 65 vuotta täyttäneillä / 10 000 vastaavan ikäistä (2024)

317,5

Poliisin tietoon tulleet omaisuusrikokset / 1000 asukasta (2024)

18,3

Poliisin tietoon tulleet henkeen ja terveyteen kohdistuneet rikokset / 1000 asukasta (2024)

7,1

Tapatumaindeksi, ikävakioitu (2023)

101,2

Koulukiusattuna vähintään kerran viikossa (2025), %

6 %	4. ja 5. luokan oppilaista
11 %	8. ja 9. luokan oppilaista
1 %	Lukion 1. ja 2. luokan oppilaista

Kokenut vanhempien tai muiden huolta pitävien aikuisten fyysistä väkivaltaa (2025), %

11 %	4. ja 5. luokan oppilaista
7 %	8. ja 9. luokan oppilaista
2 %	Lukion 1. ja 2. luokan oppilaista

Liikuntapaikkojen lukumäärä (2024):

134

Kevyen liikenteen väyliä (metriä) / asukas (2024):

1,5 metriä / asukas

Tavoite	Toimenpide	Arviointimittari	Vastuutaho
Suojelemme lapsia ja nuoria kiusaamiselta	Toteutamme kiusaamisen ehkäisyn, puuttumisen ja käsittelyn toimintamallia kaikissa kouluissa Väkivallan ehkäisyn ja ehkäisevän päihdetyön toimintamallin vakiinnuttaminen sekä tiivis yhteistyö huoltajien kanssa Tunne- ja turvataitokasvatuksen järjestäminen varhaiskasvatuksessa ja perusopetuksessa	Kiusaaminen vähentynyt Koulukiusattuna vähintään kerran viikossa (kouluterveyskysely) Toimintamallit otettu käyttöön ja niitä seurataan Kiusaamisen ja vihapuheen nollatoleranssi nuorisotiloissa Tunne- ja turvataitokasvatusta järjestetty	rehtorit, sivistysjohtaja, opetushenkilöstö, varhaiskasvatusjohtajat, varhaiskasvatuksen henkilökunta ja kunnan työsuojeluorganisaatio, nuorisotyöntekijät
Turvallisuuden parantaminen varhaiskasvatuksessa, kouluissa ja kunnan toimitiloissa	Turvallisuusosaamisen lisääminen turvallisuus- ja pelastautumissuunnitelmien tiedottamisella ja sekä poistumisharjoituksilla Varautumiseen liittyvistä asioista tiedottaminen	Toteutuneiden poistumisharjoitusten määrä / vuosi Kaikissa kunnan yksiköissä ja tapahtumissa huolehditaan ajantasaisista turvallisuustoimista Toteutuneiden valmisharjoituksien, tietoiskujen / tilaisuuksien määrä	valmiusjohtoryhmä, esihenkilöt
Tietoisuuden lisääminen liikenneturvallisuudesta	Tuodaan viestinnässä esille valtakunnallisia liikenneturvallisuuskampanjoita Kannustetaan liikenneturvallisuustyöhön kunnan eri toimialoilla ja yksiköissä esim. teemaviikot Liikenneturvallisuusaiheisten kampanjoiden, tapahtumien järjestäminen kaiken ikäisille Tehdään kouluihin liikkumissuunnitelmat turvallisen ja kestävän liikkumisen edistämiseen	Viestintäkampanjoiden määrä Toteutuneiden kampanjoiden ja tapahtumien määrät Tehtyjen suunnitelmien määrä	elinvoimapäällikkö, rehtorit, sivistysjohtaja, alueinsinööri, esihenkilöt, liikenneturvallisuustyöryhmä

Tavoite	Toimenpide	Arviointimittari	Vastuutaho
Liikenne-turvallisuuden kehittäminen	Kunnan liikenneturvallisuus-työryhmän aktiivinen toiminta sekä liikenne-turvallissuunnitelman toteutus, seuranta ja päivitys Kävelyn ja pyöräilyn edistä-misen ohjelman toteutus Asetettu onnettomuus-tilastojen seuranta ja tarvittavien toimien toteut-taminen liikenneturvallisuus-työryhmän kanssa	Viiden tähden liikenne-turvallinen kunta kyselyn tulokset paranevat Kävelyn ja pyöräilyn edistämisen ohjelman toimenpiteet toteutuneet Liikenne-onnettomuuksien määrät	alueinsinööri, liikenneturvallisuus-työryhmä,hyvinvointi-koordinaattori, ikä- ja vammaisneuvosto
Kuntalaisten vesi-turvallisuuden, uima-taidon ja uimaharras-tusmahdollisuuksien parantaminen	Toteutetaan kuntalaisille uimataito- ja vesiturvallisuuskysely Laaditaan kyselyn pohjalta konkreettinen toimenpide-suunnitelma uimataidon edistämiseksi	Kysely tehty (kyllä/ei) Kyselyn pohjalta tehdyt toimenpiteet	Hyvinvointi-koordinaattori, hyvinvointipäällikkö ja sivistysjohtaja
Soveltavan harrastustoiminnan kehittäminen	Tiedotetaan kunnan esteettömistä palveluista eri kanavissa Uimaopetuksen järjestäminen erityisryhmille Erityisryhmien harrastustoi-minnan mahdollisuuksien kehittäminen yhteistyössä Huolehditaan henkilökunnan riittävästä osaamisesta ja ammattitaidosta toiminnassa erityisryhmien kanssa	Tiedotteiden määrät ja liikuntapaikkojen esteettömyyskuvailujen määrä nettisivuilla Erityisuimaopetukseen osallistuneiden määrät Toteutuneiden ryhmien ja toimintojen määrät, osallistuneiden määrät Koulutusten määrät	hyvinvointipäällikkö, hyvinvointipalvelu-esihenkilö, liikuntaneuvojat, hyvinvointi-koordinaattori, rehtorit Yhteistyötaho: hyvinvointialue
Ikäihmisten kotona asumisen tukeminen ja kaatumistapaturmien ehkäisy	Tasapainoa edistävien ryhmien järjestäminen Liukuesteiden jakamisen käynnistäminen uudelleen ja palvelusta viestiminen Omaishoitajien tukeminen, mm. ryhmätoiminnoin ja yhdistysyhteistyössä Huolehditaan teiden ja kevyenliikenteen väylien aurauksesta ja hiekoituksesta	Tasapainoryhmien määrä Jaettujen liukuesteiden määrä Kaatumisista johtuvien sairaalahoitojaksojen määrän väheneminen / pysyminen alhaisena	ikäneuvosto, liikuntaneuvoja, hyvinvointipäällikkö, tekninen johtaja Yhteistyötaho: hyvinvointialue

Tavoite	Toimenpide	Arviointimittari	Vastuutaho
Lähisuhde- ja perheväkivallan ehkäiseminen	Toimintamallin ja tiedottamisen kehittäminen yhteistyössä hyvinvointi-alueen kanssa	Toimintamallit valmiit ja tiedotteiden määrä	hyvinvointikoordinaattori, hyvä mieli -työryhmä Yhteistyötaho: hyvinvointialue, Satakunnan ensi- ja turvakoti ry, Länsirannikon mielenterveys ry
Luonnon hyvinvointiarvojen vaaliminen	Lähiliikuntapaikkojen ylläpitäminen ja rakentaminen sekä niistä tiedottaminen Koulujen ja varhaiskasvatusyksiköiden pihojen tarjoaminen kuntalaisten käyttöön iltaisin ja viikonloppuisin Järjestetään ikääntyneille yhteisöllisiä luontotapahtumia	Hoidettujen liikuntapaikkojen määrä Ulkoilu- ja reittikartan päivittäminen Pihojen tarjoaminen kaikkien käyttöön Tapahtumien ja niihin osallistuneiden määrä	hyvinvointipäällikkö, varhaiskasvatusjohtaja, rehtorit, liikuntaneuvoja
Ilmastokasvatuksen toteuttaminen varhaiskasvatuksessa	Henkilöstölle järjestetään täydennyskoulutusta ilmasto- ja ympäristöasioihin Vihreä lippu -toimintaa tuetaan ja toteutetaan varhaiskasvatuksessa Kestävyystyön edistäminen kirjataan varhaiskasvatussuunnitelman toiminnallisiin tavoitteisiin Varhaiskasvatuksen arjessa tuetaan lasten luontosuhteen vahvistamista hyödyntäen oppimisympäristöjä yksikön ulkopuolella	Koulutusten ja toimintojen määrä Vihreä lippu -toimipisteiden määrät Onko kirjattu varhaiskasvatussuunnitelmiin kyllä / ei	varhaiskasvatusjohtaja
Ilmastokasvatuksen toteuttaminen perusopetuksessa ja lukiokoulutuksessa	Perusopetuksessa ja lukiokoulutuksessa osallistetaan oppilaat vähähiilisyystyöhön Perusopetuksessa ja lukiokoulutuksessa kannustetaan oppilaita ilmastokestäviin arjen valintoihin (mm. kävely, pyöräily, kierrätys, energiansäästö, kulutusvalinnat) Ruokahävikin vähentäminen (hävikki-infot kouluille, tulosten näkyväksi tekeminen, opettajille, laaditut oppaat ja materiaalit, huoltajainfot, hävikkiviikot)	Toimintojen, koulutusten ja tapahtumien määrä Hävikkiviikko 1 / lukukausi	rehtorit, sivistysjohtaja, ruokapalvelupäällikkö

Tavoite	Toimenpide	Arviointimittari	Vastuutaho
Kaunis, siisti, esteetön ja toimiva kuntaympäristö	Rakennamme ja ylläpidämme viihtyisää ja esteetöntä kuntaympäristöä (istutukset ja kaavoitus) Kannustetaan yhdistyksiä hakemaan kuntaympäristön kehittämiseen tähtääviä hankkeita (mm. leader) Edistetään kävelyn, pyöräilyn ja joukkoliikenteen mahdollisuuksia Huolehditaan, että kunnan tilat ovat esteettömiä ja niissä on toimivat induktiosilmukat Kaikessa rakentamisessa edistetään asumisen, tilojen ja ympäristön esteettömyyttä Huomioidaan prosenttiperiaate uusia kiinteistöjä rakentaessa Kuntalaisten osallistaminen ympäristön epäkohtien ja esteettömyyden ilmoittamisessa, Eurajoki-sovelluksen tmv.hyödyntäminen, esteettömyyskävelyt Kehitetään jo olemassa olevien koulujen ja päiväkotien pihoja liikuntaan kannustavaksi ja edistäväksi	Kuntakeskustan kehittämishanke toteutettu ja toimenpiteet Toteutuneiden hankkeiden ja infojen määrät Kevyen liikenteen verkoston määrä (km / asukas), toimenpiteet Joukkoliikenteen reittien määrä Induktiosilmukoiden ja esteettömien tilojen määrä Vammaisneuvosto on otettu mukaan julkisen rakentamisen hankkeisiin, kyllä / ei Prosenttiperiaate on huomioitu kyllä / ei Kuntalaisia on kuultu ympäristön epäkohdista ja toimenpiteitä tehty Tehdyt toimenpiteet	tekninen johtaja, rakennusmestari, alueinsinööri, elinvoimapäällikkö, hyvinvointikoordinaattori, vammaisneuvosto
Vahvistetaan kirjaston roolia kestävän kehityksen edistäjänä ja toteuttajana	Edistetään ja yhdenvertaisuuden ja tasa-arvon toteutumista luomalla turvallisemman tilan periaatteet kirjastoon Vahvistetaan kirjaston roolia jakamistalouden näkökulmasta (esim. lainattavat liikuntavälineet ja nepsy-esineet) Uusien lainattavien esineiden kokeilu	Turvallisemman tilan periaatteet on toteutettu Jaettavien välineiden lainausmäärät	kirjastotoimenjohtaja

Tavoite	Toimenpide	Arviointimittari	Vastuutaho
	Lounais-Suomen kirjastojen kestävän kehityksen tiekartan toteuttaminen Sisällytetään yhdenvertaisuus-, tasa-arvo- ja ilmastonäkökulma kirjaston viestintään, näyttelyihin ja tapahtumiin	Tavoitteet on toteutettu Tapahtumien ja toimintojen määrä	
Kiertotalouden edistäminen ja ilmastosuunnitelmasta tiedottaminen	Kierrätyspisteiden tavoitettavuus kaikille kuntalaisille Kierrättämisestä tiedottamisen lisääminen (esim. Makasiini ja some) Kierrätyskeskuksen toiminnasta tiedottaminen ja kehittäminen (esim. yhteistyö yritysten kanssa, kehityshankkeet) Ilmastosuunnitelman viestinnän lisääminen	Kierrätyspisteiden määrä ja sijainnit Tiedotteiden määrä Kierrätyskeskuksen kävijämäärä Tiedotteiden, yhteistyön ja kehityshankkeiden määrä Ilmastosuunnitelmasta tehdyn viestinnän määrä	tekninen johtaja, elinvoimapäällikkö, ympäristöinsinööri
Päästöjen vähentäminen ja kestävien kulkumuotojen käyttöön kannustaminen Lapsiystävällinen kunta unicef	Kunnan Hinku-tavoitteiden edistäminen ja Energiaälykäs kunta (ENKU) -hankkeeseen osallistuminen Tarjotaan julkisia sähköauton latausmahdollisuuksia Työ- ja koulumatka-pyöräilyyn kannustaminen mm. tapahtumien ja kampanjoiden avulla Kuntalaisten ympäristötietoisuuden lisääminen Kevyenliikenteenväylien kunnossapito ja rakentaminen	Päästöt/asukas (lähde: Suomen ympäristökeskus) Ilmastosuunnitelman tavoitteiden toteutuminen Uusien latauspisteiden määrä Toteutuneet kampanjat Uusien pyöräpysäköintipaikkojen määrä Ympäristötietoisuuteen tähtäävän viestinnän kasvava määrä Kevyenliikenteenväylien pituus (km)	ympäristöinsinööri, tekninen johtaja, rehtorit, elinvoimapäällikkö, hyvinvointikoordinaattori

3. Elinvoimainen Eurajoki

Lähtötilannetta kuvaavat indikaattorit:

Pitkäaikaistyöttömät, % työttömistä (2024):
29,9 %

Nuorisotyöttömät, % 18–24- vuotiaasta työvoimasta (2024):
11,6 %

Toimeentulotukea pitkäaikaisesti saaneet 25–64-vuotiaat, % vastaavan ikäisestä väestöstä (2024):
0,5 %

Työttömien työnhakijoiden osuus työvoimasta (2/2026), %:
7,4 %

Eurajoella syntyneet lapset (2025):
58

Kuntien välinen nettomuutto / 1000 asukasta (2024):
-5,8

Kuva: Pinja Sarkkinen/Eurajoen avoimet pihat

Tavoite	Toimenpide	Arviointimittari	Vastuutaho
Monipuolisten asumis-mahdollisuuksien markkinointi	Nostetaan esille koko kunnan tonttitarjontaa Kaikille syntyville eurajoke-laisille jaetaan vauvapakkaus Eurajoelle muuttaneille jaetaan tervetulokortti ja muut vastaavat Kootaan asumisen edut yhteen ja tiedotetaan niistä Kulkuyhteyksien kohentaminen (joukkoliikenne ja kutsutaksi)	Myytyjen tonttien määrä Jaettujen vauvapakkausten määrä Jaettujen tervetulo-korttien tmv. määrät Koottu yhteen ja tiedotteiden määrä Reittien määrä	elinvoimapäällikkö, tekninen johtaja, sivistysjohtaja
Työllistymisen edistäminen	Tehokas työnvälitys ja polkujen rakentaminen työelämään Turvataan työllisyyspalvelut lähipalveluna Järjestetään rekry-messut Pitkäaikaistyöttömien työllistäminen eri hallintokuntiin Työttömien rakenteen kehityksen seuranta	Työllisyyspalveluihin osallistuneiden määrä Fyysiset lähipalvelut turvattu kyllä / ei Messut järjestetty, osallistujamäärä Työntekijöitä työllistetty eri hallintokuntiin, määrät Nuorten (alle 29-v), +55- vuotiaiden ja muiden työttömien määrän kehitys Työttömyysaste	elinvoimapäällikkö, hyvinvointipalvelu-esihenkilö Yhteistyötaho: työllisyysalue
Nuorisotyöttömyyden vähentäminen	Yhteistyön vahvistaminen nuorisopalveluiden (nuorten työpaja) ja työllisyysalueen kanssa Nuorten työllistyminen alueen yrityksiin Kunnan eri yksiköihin työllistetään kesätöihin nuoria ja kannustetaan kesäyrittäjyyteen	Ohjaamon asiakasmäärät Jaettujen rekrytointitukien ja kesätyösetelien määrät Eri yksiköihin palkattujen kesätyöntekijöiden ja kesäyrittäjien määrät	elinvoimapäällikkö, hyvinvointipalvelu-esihenkilö Yhteistyötaho: työllisyysalue

Tavoite	Toimenpide	Arviointimittari	Vastuutaho
Edistetään kaikkien kuntalaisten osallistumista työelämään yhdenvertaisesti ja syrjimättömästi	Vammaisella henkilöllä on mahdollisuus tehdä työtä eri tukimuotojen avulla	Vammaisten työllistyneiden määrä kunnan yksiköihin	elinvoimapäällikkö Yhteistyötaho: työllisyysalue
Kunta huomioi työnantajana liikenneturvallisuuden	Tarjotaan henkilöstölle tietoa ja materiaaleja liikenneturvallisuudesta	Toteutuneiden tiedotteiden määrä	Puhti-työryhmä, hyvinvointi-koordinaattori
Kunnan markkinoinnin kehittäminen	Kuntien tiedottamisessa ja viestinnässä otetaan huomioon saavutettavuus ja selkokieli (vammaiset, ikäihmiset, maahanmuuttajat) Kylien vahvuuksien esiin nostaminen Aktivoidaan yrityksiä kunnan lähettiläiksi Kehitetään somemarkkinointia Eurajoki -tuotteiden kehittäminen myyntiin Business Valley yritysalueiden markkinointia kehitetty	Saavutettavuus ja selkokieli huomioitu kyllä / ei Some-postausten ja tiedotteiden määrät Lähettiläiden määrät Tehtyjen kampanjoiden ja sponsoroidun somen määrä Tuotteita saatu myyntiin kyllä / ei Myytyjen tonttien / kampanjoiden määrä	kunnanjohtaja, elinvoimapäällikkö, hyvinvointipäällikkö, hyvinvointipalvelu-esihenkilö, kirjastotoimenjohtaja
Matkailun kehittäminen	Visit Eurajoki -sivujen kehittäminen ja kääntäminen englanniksi (myös selkokieli) Päämatkailukohteiden (Vuojoen kartano, Laitakari) tavoitettavuuden parantaminen ja matkailupalveluiden kehittäminen Visit Eurajoen näkyvyyden parantaminen ja markkinoinnin lisääminen (näyttötaulut, nettisivut, esitteet, messut, some) Matkailutoimijoiden välisen yhteistyön lisääminen ja vaaliminen	Nettisivut ovat saavutettavat sekä suomeksi että englanniksi ja selkokielellä Matkailijamäärät / vuosi Opastusten määrä / vuosi Painettujen esitteiden määrä Digitaalisten kanavien asiakasmäärät kasvavat Järjestetyt tapaamiset, tapahtumat ja yhteismarkkinointi	hyvinvointipalvelu-esihenkilö, matkailu- ja tapahtumatuottaja, kulttuuri- ja matkailutuottaja
Elintarvikkeiden kotimaisuusasteen nostaminen / lähiruuan lisääminen	Ruokalistan suunnittelussa ja elintarvikkeiden hankinnassa huomioidaan elintarvikkeen kotimaisuus ja lähiruuan mahdollisuus	Löydetään korvaavia ja uusia kotimaisia elintarvikkeita	ruokapalvelupäällikkö

Tavoite	Toimenpide	Arviointimittari	Vastuutaho
Kunta työnantajana edistää työntekijöiden hyvinvointia	Perheystävällinen työnantaja Työn riskitekijöihin puututaan ja voimavaratekijöitä vahvistetaan Tuetaan yksiköiden välistä yhteistyötä Aktiivinen työpaikka sertifikaatin uusiminen Uusien työntekijöiden perehdyttämiseen panostaminen (esim. tervetuliaistilaisuuksien järjestäminen)	Kampanjoiden ja toimenpiteiden määrät Sairauspoissaolojen määrä Kevan henkilöstökysely Esihenkilökoulutuksiin osallistuneiden määrä Sertifikaatti uusittu ja toimenpiteitä tehty Perehdytys-toimenpiteiden määrä	Puhti-työryhmä, hyvinvointi-koordinaattori, henkilöstöpäällikkö, työsuojelu, esihenkilöt Yhteistyötaho: työterveyshuolto
Eurajoki -sovelluksen hyödyntäminen	Lisätään tiedottamista Eurajoki-sovelluksesta ja hyödynnetään sitä tehokkaammin esimerkiksi kuntalaisten asiointikanavana	Asiointikanavaa käyttäneiden määrä	elinvoimapäällikkö
Päätöstenteon vaikuttavuus Lapsi-ystävällinen kunta unicef	Ennakkovaikutusten arvioinnin huomioiminen kaikessa päätöksenteossa Lapsibudjetoinnin huomioiminen päätöksenteossa	Tehtyjen vaikutusten arviointien määrä Lapsibudjetointi huomioitu talousarvio- ja tilinpäätösprosesseissa	kunnanjohtaja, talous- ja hallintojohtaja, tekninen johtaja, sivistysjohtaja, elinvoimapäällikkö

Lähteet

Eurajoen hyvinvointikertomus 2021-2024: https://www.eurajoki.fi/hallinto/strategia-ja-talous/
Hyvinvoinnin, terveyden ja turvallisuuden edistäminen 2030: Toimeenpanosuunnitelma: https://julkaisut.valtioneuvosto.fi/handle/10024/163021
Satakunnan hyvinvointialueen hyvinvointikertomus ja -suunnitelma: https://www.hyvinvointikertomus.fi/
Kuntaliitto (2026): https://www.kuntaliitto.fi/hyvinvointi-ja-sivistys/hyvinvoinnin-ja-terveyden-edistaminen